



Image: Copyright © 2009 GERA-IDENT GmbH

## **Bewohnerwäsche – verwaltet mit der neuen tex.ident® - Software**

Liebe Leser,

mit diesem Newsletter setzen wir unsere Tradition fort, unsere Kunden und Geschäftspartner über Neuigkeiten auf dem Gebiet der Wäschekennzeichnung zu informieren. Heute möchten wir Ihnen die neue tex.ident®- Software V.3.0.5. als Bestandteil unseres Wäscheidentifikationssystems tex.ident® vorstellen.

Die neue Version V.3.0.5. ist nunmehr seit einem Jahr auf dem Markt und hat sich in dieser Zeit mehr als bewährt. Die Software ist Bestandteil und zentrale Einheit des Wäschekennzeichnungs-Systems tex.ident® der GERA-IDENT GmbH; einem Thüringer Unternehmen mit Fokussierung auf Auto-ID-Produkte und -Systeme.

Entstanden aus genauesten Prozessanalysen in Wäschereien, bildet tex.ident® V3 die alltäglichen Abläufe in einer Wäscherei einfach, aber komfortabel ab und verwaltet alle auswertungsrelevanten Daten zu Behandlungszyklen, was zu einer großen Arbeitsentlastung beiträgt.

Durch die Integration modernster Identifikationstechnologien werden die Arbeitsabläufe erheblich beschleunigt, vereinfacht und bisherige Fehlerquellen vermieden.

Die Software ist so aufgebaut, dass sie sowohl die Identifikation der Wäschestücke mittels Datamatrixcode als auch mittels RFID (HF- wie auch UHF-Bereich) verarbeiten und die aufbereiteten Daten an ein kundenspezifisches ERP-System, wie zum Beispiel „MICOS konzept“, übergeben kann.

Hauptziele einer Wäschereisoftware:

- *prozessabbildende Bedienoberflächen*
- *einfache und logische Handhabung*
- *flexible Möglichkeiten der Datenauswertung*
- *Schnittstellen in ERP- und Finanzbuchhaltungssysteme*
- *kurze Einarbeitungsphase für das Bedienpersonal*

# Newsletter

IDENT & OPTIMIERUNG

# 01/09

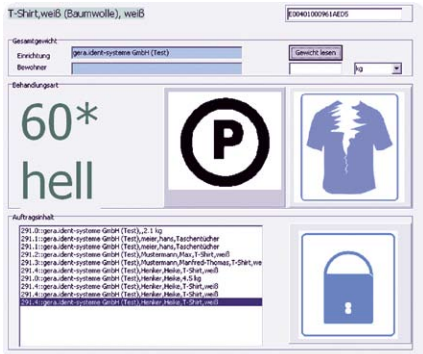

Screenshot tex.ident® (Auftragsannahme)  
(Image: Copyright © 2009)

tex.ident® V3 unterstützt die Wäscherei-Mitarbeiter unter anderem in den folgenden Bereichen:

- Bewohnerwäsche, Mietwäsche und Containerverwaltung
- Auftragsannahme und Auftragsverwaltung
- Erfassung und Verwaltung von Artikel-, Bewohner- und Einrichtungsdaten
- Automatische Erstellung von Liefer Scheinen
- Detaillierte Rechnungslegung
- Schnelle Informationen über Wäschebestände, Lieferungen, Lebenszyklusdaten usw.

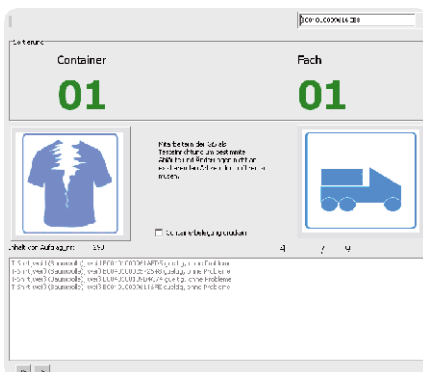

Screenshot tex.ident® (Auslieferung)  
(Image: Copyright © 2009)

Jeder Arbeitsschritt in einer Wäscherei wird dabei durch ein eigenes Modul (eigenes Bildschirmfenster) abgebildet. Dadurch werden alle zusammengehörigen Abläufe nur auf das sie betreffende Notwendigste beschränkt und nicht durch überflüssige, verwirrende Zusatzfunktionen überlastet.

Eine leicht verständliche, ausdrucksstarke Symbolik auf dem Bildschirm unterstützt dabei die notwendigen Arbeitsschritte, z.B. die Symbole für die jeweilige Waschtechnologie, die Nähstube, die Reinigung, den Auftragsabschluss oder die Auslieferung der fertigen Posten. Zudem werden beim

Speicherung von Zusatzinformationen (z.B. Artikelfarbe, Material) hilft den Überblick zu bewahren und auf Kundenanfragen oder auch Reklamationen schnell und eindeutig zu reagieren.

Damit erfüllt diese Software den hohen Anspruch einer eindeutigen, individuellen sowie verwechslungsfreien Behandlung und Auslieferung von Bewohnerwäsche.

Ihr GERA-IDENT Team.



Image: Copyright © 2009 GERA-IDENT GmbH

Identifizieren der gewaschenen Wäschestücke die Container- Nummer und die Nummer des Faches, in welches das Wäschestück beim Sortiervorgang abgelegt werden muss, auf dem Bildschirm angezeigt. Ein pick-to-light-System, bei dem tex.ident® ein mit wäschefachbezogenen Leuchtdioden bestücktes Sortierregal ansteuert, macht die Sortierung noch einfacher, schneller und sicherer.

Aufgrund der Speicherung der Lebenszyklusdaten jedes einzelnen Artikels sind umfangreiche Auswertungen möglich, welche auf Kundenwunsch individuell angepasst werden können.